



# **CONTROL 7** **DUN 7**

El control **DUN 7** posee un software desarrollado en Venezuela por la empresa **MKJOULES USA CORP**. Tiene dos funciones, copiar cara a cara y seleccionar cualquier formato original de los siguientes modelos de control:

- Novus
- Unik
- Nova
- Kroom
- BFT
- Brasileño
- Unik dorado

## Copia cara a cara

**1.** Presionar botón (1) permanente, seguido presionar botón (2) dos veces y mantener, el led del control destellara 2 veces indicando de que entro en modo copia. Presionar botón del control a copiar permanente hasta los cuatro destellos de el control DUN 7.

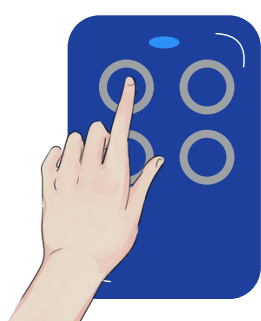

*Mantener*



*Botón 2 presionar 2 veces*

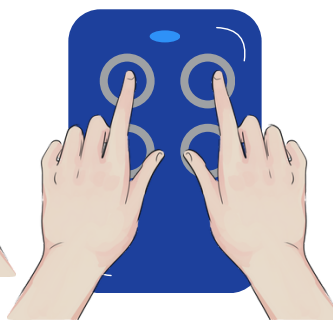

*Mantener*

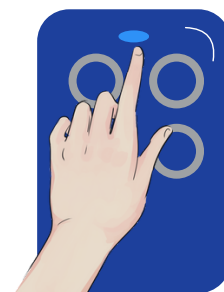

*Led destella 2 veces*

*Una vez copiado el led destellará 4 veces*

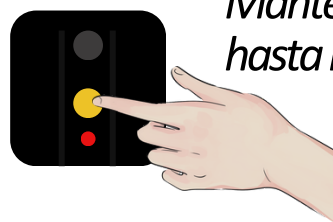

*Mantener presionado hasta realizar la copia*

## Copia cara a cara BFT

1. Presionar botón (1) permanente, seguido presionar botón (2) dos veces y mantener, el led del control destellara 2 veces indicando de que entro en modo copia. Presionar ambos botones de el control BFT, hasta que el led de el DUN 7 encienda permanente, seguido presionar botóna copiar del control BFT permanentemente hasta los cuatro destellos de el control DUN 7.

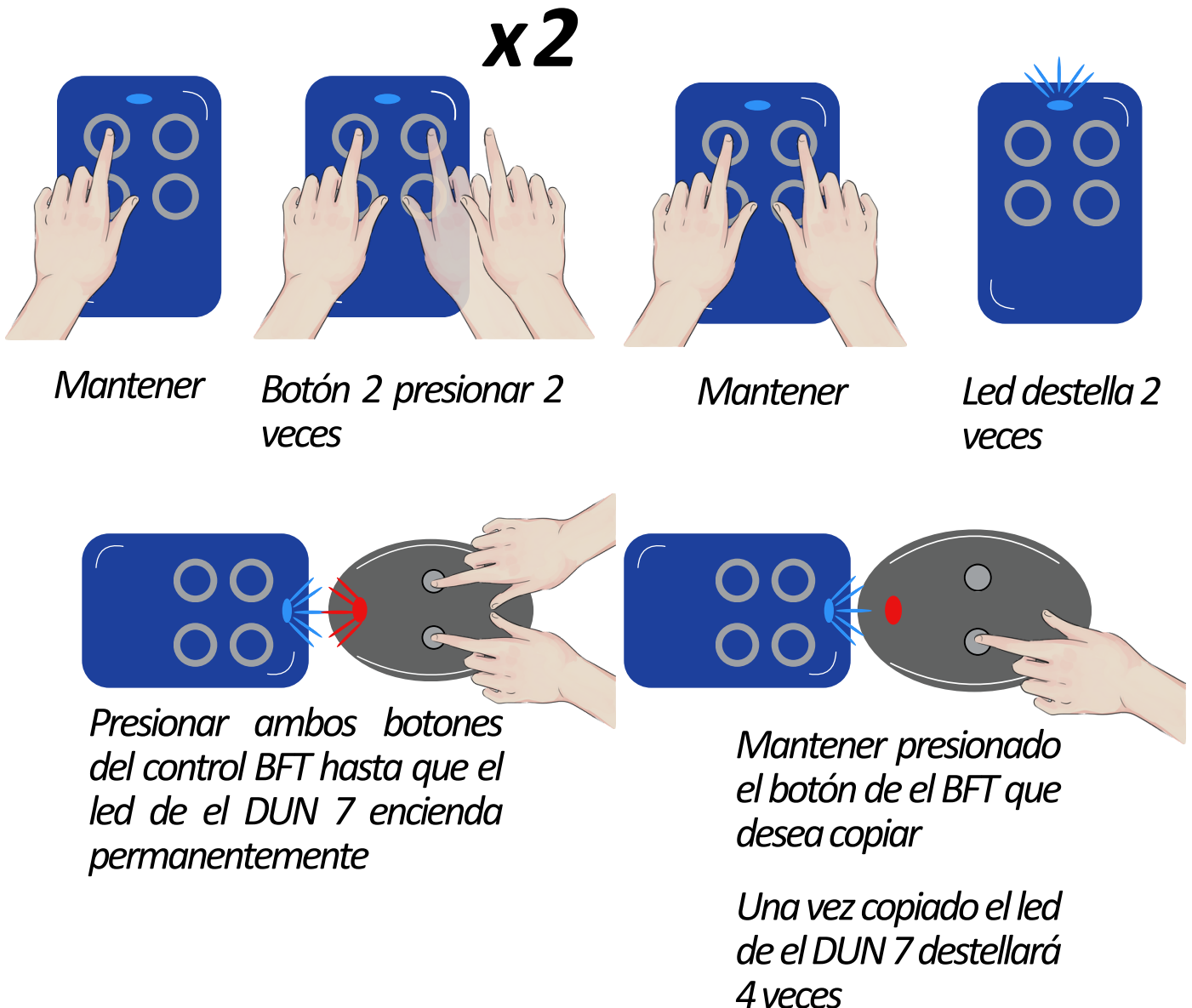

# Configurar como un control con código propio

1. Presionar botón (1) permanente, seguido presionar botón (2) x cantidad veces y mantener, el led del control destellará las veces que se presionó el botón 2, indicando que el control ya se encuentra en el formato seleccionado.

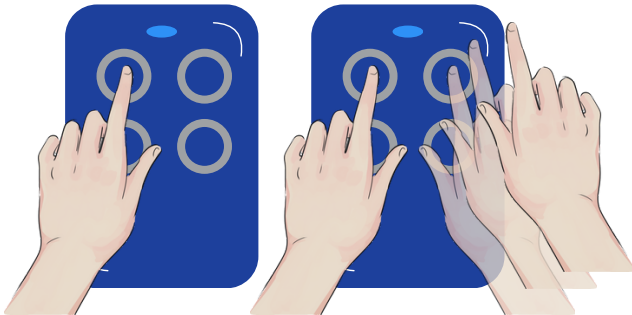

*Mantener Botón 2 presionar x veces*

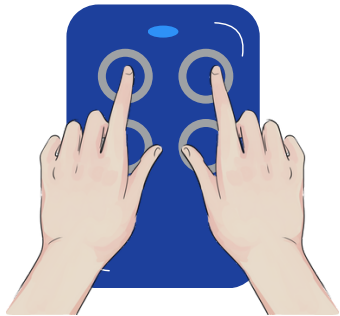

*Mantener*

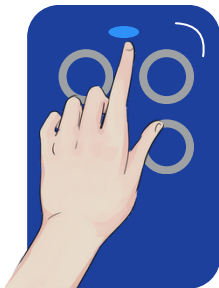

*Led destella x veces, indica que está en el formato seleccionado*

FORMATO	CANTIDAD DE VECES PRESIONADO EL BOTÓN 2
Novus	3 Veces
Unik	4 Veces
Nova	5 Veces
Kroom	6 Veces
BFT	7 Veces
Brasileño	8 Veces
Unik dorado	9 Veces

**NEW**

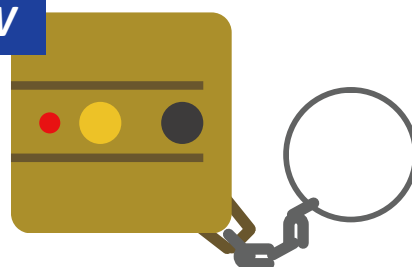

## Novus

1. Presionar botón (1) permanente, seguido presionar botón (2) 3 cantidad veces y mantener, el led del control destellará 3 veces , indicando que el control ya se encuentra en el formato seleccionado, luego puede ingresar la clave que desea asignarle, teniendo en cuenta que el botón 1 es el botón rojo de el novus y el botón 2 es el botón negro.

Ejemplo: clave 1234



*Botón rojo presionar  
4 veces seguidas*



*Botón negro presionar  
4 veces seguidas*

**¿Desea tener un formato en cada botón?**

*Vea el siguiente video:*

**<https://www.youtube.com/watch?v=iZiCgJSDkMo>**